

**EXTRAS DE CARTE FUNCİARĂ
PENTRU INFORMARE**

Carte Funciară Nr. 403340 Timisoara



A. Partea I. Descrierea imobilului

TEREN Intravilan

Nr. CF vechi:144356
Nr. topografic:27790/b, 27794

Adresa: Loc. Timisoara, Str Trubadur, Nr. 10, Jud. Timis

Nr. Crt	Nr. cadastral Nr. topografic	Suprafața* (mp)	Observații / Referințe
A1	403340	Din acte: 566 Masurata: 545	

B. Partea II. Proprietari și acte

Înscrieri privitoare la dreptul de proprietate și alte drepturi reale	Referințe
219851 / 19/10/2018	
Contract De Vânzare-Cumpărare nr. 1935, din 18/10/2018 emis de LAZAR DOREL;	
B11	Intabulare, drept de PROPRIETATE, dobandit prin Conventie, cota actuala 42/100 1) SC MMI RESIDANCE SRL , CIF:38301370
Contract De Vânzare-Cumpărare nr. 1934, din 18/10/2018 emis de LAZAR DOREL;	
B12	Intabulare, drept de PROPRIETATE, dobandit prin Conventie, cota actuala 58/100 1) SC MMI RESIDANCE SRL , CIF:38301370

C. Partea III. SARCINI .

Inscrieri privind dezmembrămintele dreptului de proprietate, drepturi reale de garanție și sarcini	Referințe
NU SUNT	

Anexa Nr. 1 La Partea I**Teren**

Nr cadastral	Suprafața (mp)*	Observații / Referințe
403340	Din acte: 566 Masurata: 545	

* Suprafața este determinată în planul de proiecție Stereo 70.

DETALII LINIARE IMOBIL

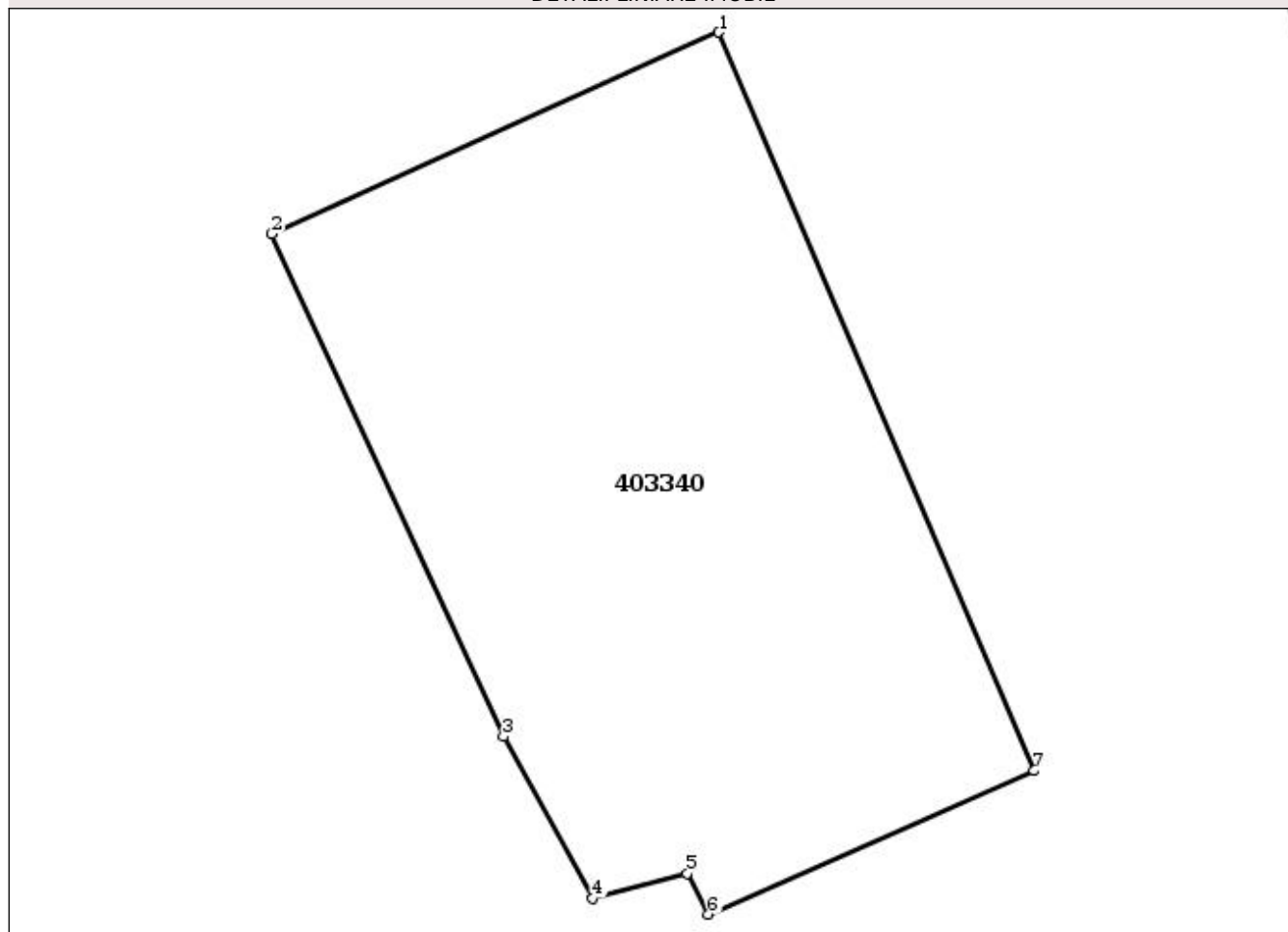
**Date referitoare la teren**

Nr Crt	Categorie folosință	Intra vilan	Suprafața (mp)	Tarla	Parcelă	Nr. topo	Observații / Referințe
1	curți constructii	DA	566	-	-	27790/b, 27794	curte

Lungime Segmente**1) Valorile lungimilor segmentelor sunt obținute din proiecție în plan.**

Punct început	Punct sfârșit	Lungime segment (** (m))
1	2	18.672
2	3	21.044
3	4	7.028
4	5	3.726
5	6	1.743
6	7	13.559

