

**PLAN URBANISTIC ZONAL ZONĂ MIXTĂ**

**LOCUINȚE COLECTIVE CU COMERȚ ȘI SERVICII  
Str. LACULUI, Nr. 1B, TIMIȘOARA**

C.F. Nr. 439703, Nr. Top. 439703

**PLAN DE SITUAȚIE EXISTENT, Sc. 1:500**

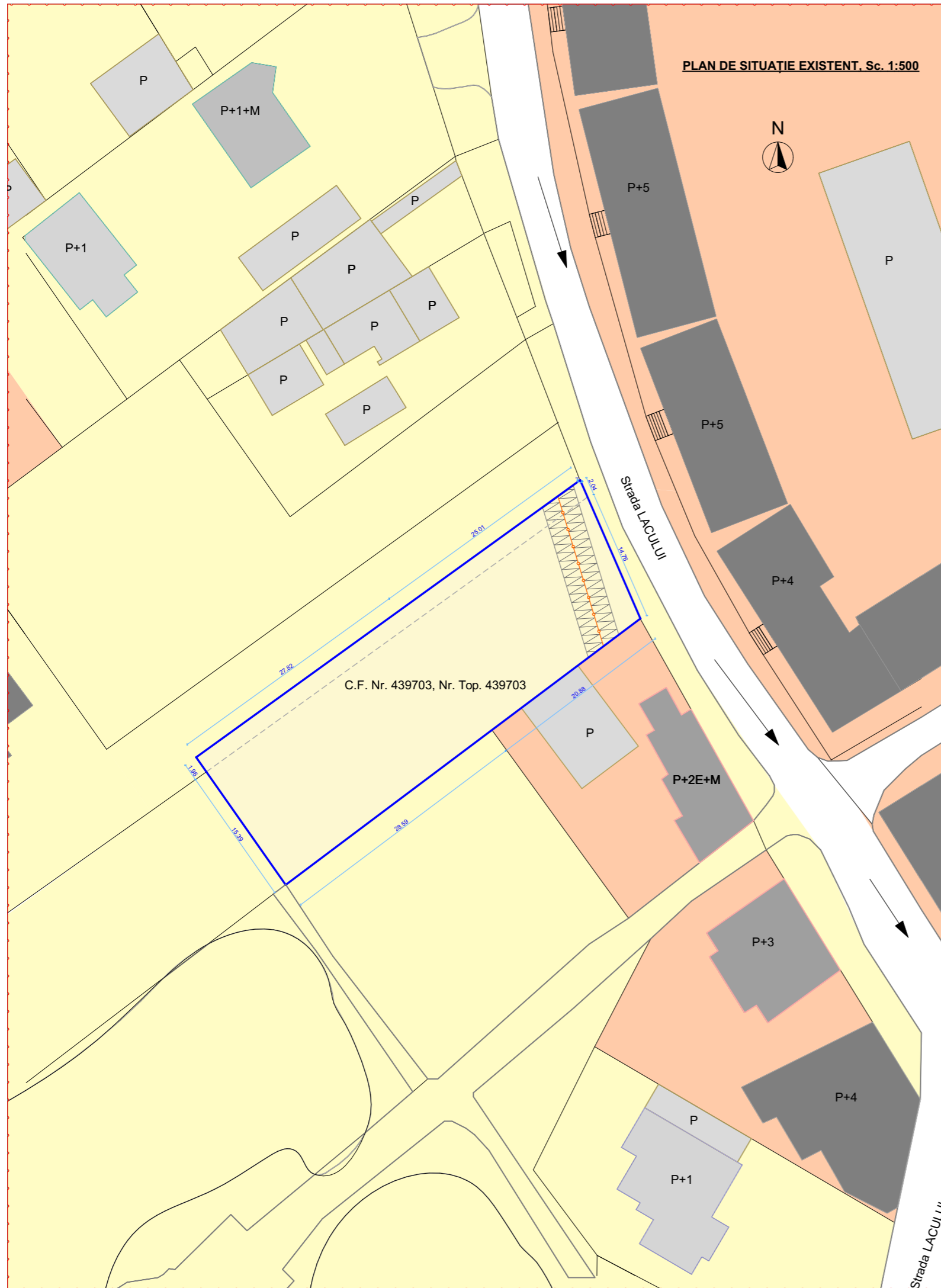

**PLAN DE ÎNCADRARE, Sc. 1:2000**

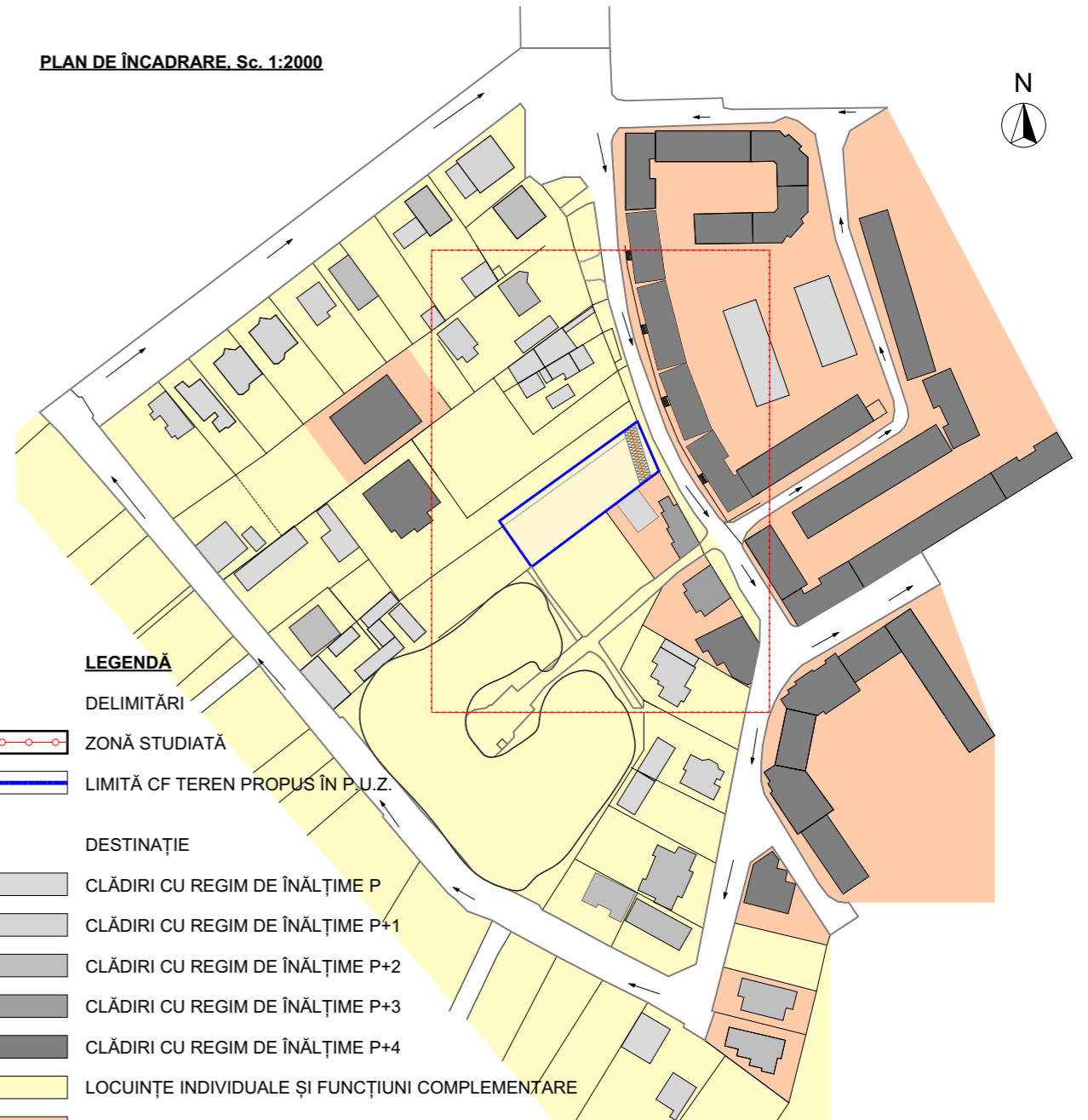

**LEGENDĂ**

**DELIMITĂRI**

- ZONĂ STUDIATĂ
- LIMITĂ CF TEREN PROPUȘ ÎN P.U.Z.

**DESTINAȚIE**

- CLĂDIRI CU REGIM DE ÎNĂLȚIME P
- CLĂDIRI CU REGIM DE ÎNĂLȚIME P+1
- CLĂDIRI CU REGIM DE ÎNĂLȚIME P+2
- CLĂDIRI CU REGIM DE ÎNĂLȚIME P+3
- CLĂDIRI CU REGIM DE ÎNĂLȚIME P+4
- LOCUINȚE INDIVIDUALE ȘI FUNCȚIUNI COMPLEMENTARE
- LOCUINȚE COLECTIVE ȘI FUNCȚIUNI COMPLEMENTARE

VERIFICATOR/ EXPERT	NUME	SEMNĂTURA	CERINȚĂ	REFERAT / EXPERTIZĂ NR. / DATA
	s.c. <b>STUDIO UNU</b> s.r.l. P-ta Axente Sever, nr 14A, Timișoara, tel. 0722920759, 0723527701			<b>Beneficiar</b> DAVIDEAN SORIN ALIN, DAVIDEAN CRISTINA ANTONELA Str. LACULUI, Nr. 1B, Timișoara
SPECIFICAȚIE	NUME	SEMNĂTURA	Scara 1:500 1:2000	<b>Proiect nr.</b>  <b>Faza:</b> I P.U.Z.
ȘEF PROIECT	Arh. Alideia Suciu			<b>Titlu proiect</b> PLAN URBANISTIC ZONAL ZONĂ MIXTĂ LOCUINȚE COLECTIVE, COMERȚ ȘI SERVICII Str. LACULUI, Nr. 1B, TIMIȘOARA
PROIECTAT	Arh. Alideia Suciu		Data noi. 2016	<b>Titlu planșă</b> PLAN DE SITUAȚIE EXISTENT, Sc. 1:500 PLAN DE ÎNCADRARE, Sc. 1:2000
DESENAT	Arh. Lavinia-Mariana Kovacs			<b>Planșa nr.:</b> A02