

P. U. Z.

EXTINDERE ZONA LOCUINTE COLECTIVE - PARCELELE 1290/998-1030/a/1/1/1/1; 1290/998-1030/a/1/1/1/2/1; 1290/998-1030/a/1/1/1/2/2

PROPRIETATEA ASUPRA TERENURILOR

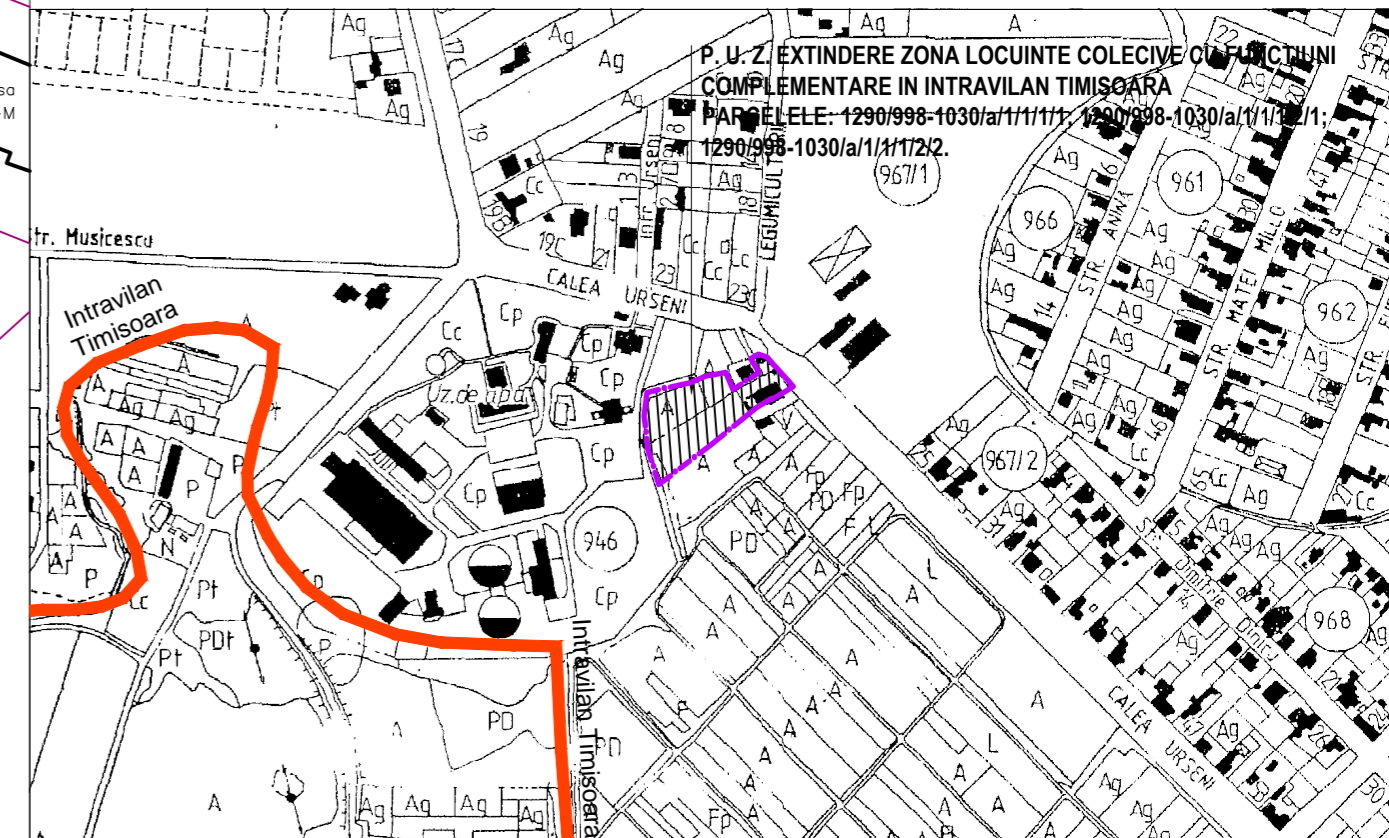

PLAN DE INCADRARE IN ZONA

1:5000

LEGENDA

- ZONA STUDIATA
- Limita intravilan Timisoara
- - - Limita de proprietate
- Limita cadastru
- Limita de proprietate propusa
- Terenuri proprietate privata a persoanelor fizice sau juridice
- Terenuri proprietate publica de interes local
- ▨ Terenuri ce se intentioneaza a fi trecute in domeniul public

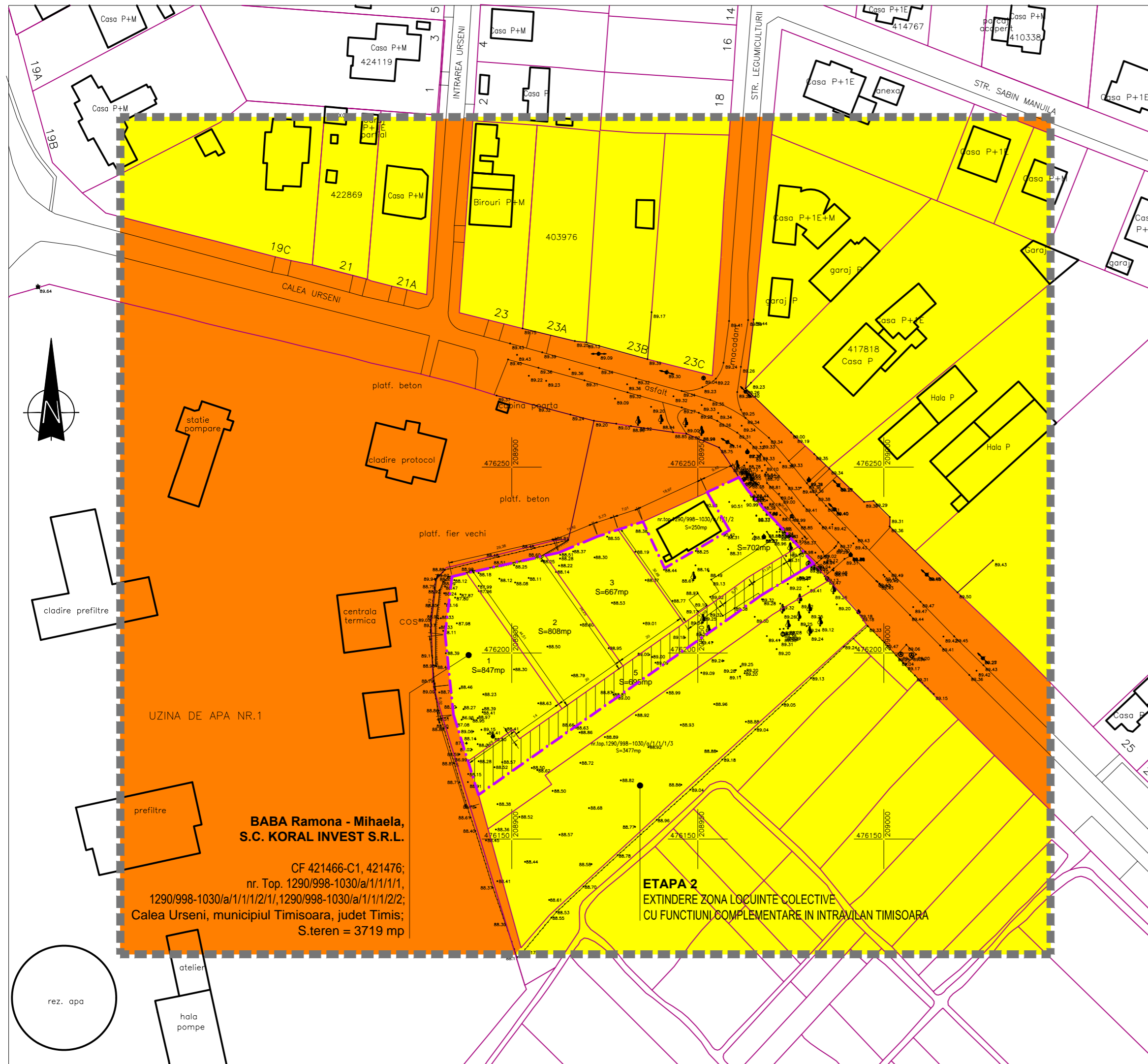

BABA Ramona - Mihaela, S.C. KORAL INVEST S.R.L.

CF 421466-C1, 421476;
nr. Top. 1290/998-1030/a/1/1/1/1,
1290/998-1030/a/1/1/1/2/1, 1290/998-1030/a/1/1/1/2/2;
Calea Urсени, municipiul Timisoara, judet Timis;
S.teren = 3719 mp

ETAPA 2
EXTINDERE ZONA LOCUINTE COLECTIVE
CU FUNCTIUNI COMPLEMENTARE IN INTRAVILAN TIMISOARA

Proiectant general:



S.C. SIREGON GRUP S.R.L., cod fiscal: RO 7182260, B-IM B. P. Hasdeu Nr. 21, Timisoara
Tel: +4 0256 493670, Tel: +4 0722 778955, e-mail: proiectare@siregon.ro, www.siregon.ro



Certificat nr. 1624

Beneficiar:

BABA Ramona - Mihaela, S.C. KORAL INEVST S.R.L.

Proiect Nr.: 13.017

Specificatie:

Nume:

Semnatura:

Sef Proiect:

arh. HENT Sorin

Proiectat:

arh. HENT Sorin

Proiectat:

c. arh. SERENGAU Adrian

SCARA: 1:1000

DATA: noiembrie 2013

Denumire proiect:

P. U. Z. EXTINDERE ZONA LOCUINTE COLECTIVE
IN INTRAVILAN TIMISOARA, PARCELELE: 1290/998-1030/a/1/1/1/1;
1290/998-1030/a/1/1/2/1; 1290/998-1030/a/1/1/1/2/2
judet Timis, municipiul Timisoara, Calea Urсени, nr. 28

Denumire plansa:

PROPRIETATEA ASUPRA TERENURILOR

Faza: Avize

Nr. Plansa: 003a