

P.U.Z.

CONSTRUIRE 2 CASE UNIFAMILIALE IN REGIM P+M(1E)

SI GARAJE AUTO.

Timisoara, Str. Chisodei nr.2 , CF 404044, nr.top. 404044

(CF vechi 694-Chisoda, nr.top.vechi 1852/635-637)

LEGENDA:

- Limita zonei studiate
- Limita parcelei studiate
- Constructie principala _Locuinta existenta
- Magazii/depozitari/anexe existente
- Retea apa rece
- Retea canalizare
- Extindere retea apa rece
- Extindere retea canalizare

PROPUNERE

- Limita parcele noi propuse
- Casa unifamiliala P+M (1E) cuplate
- Garaj P
- Limita implantare constructii

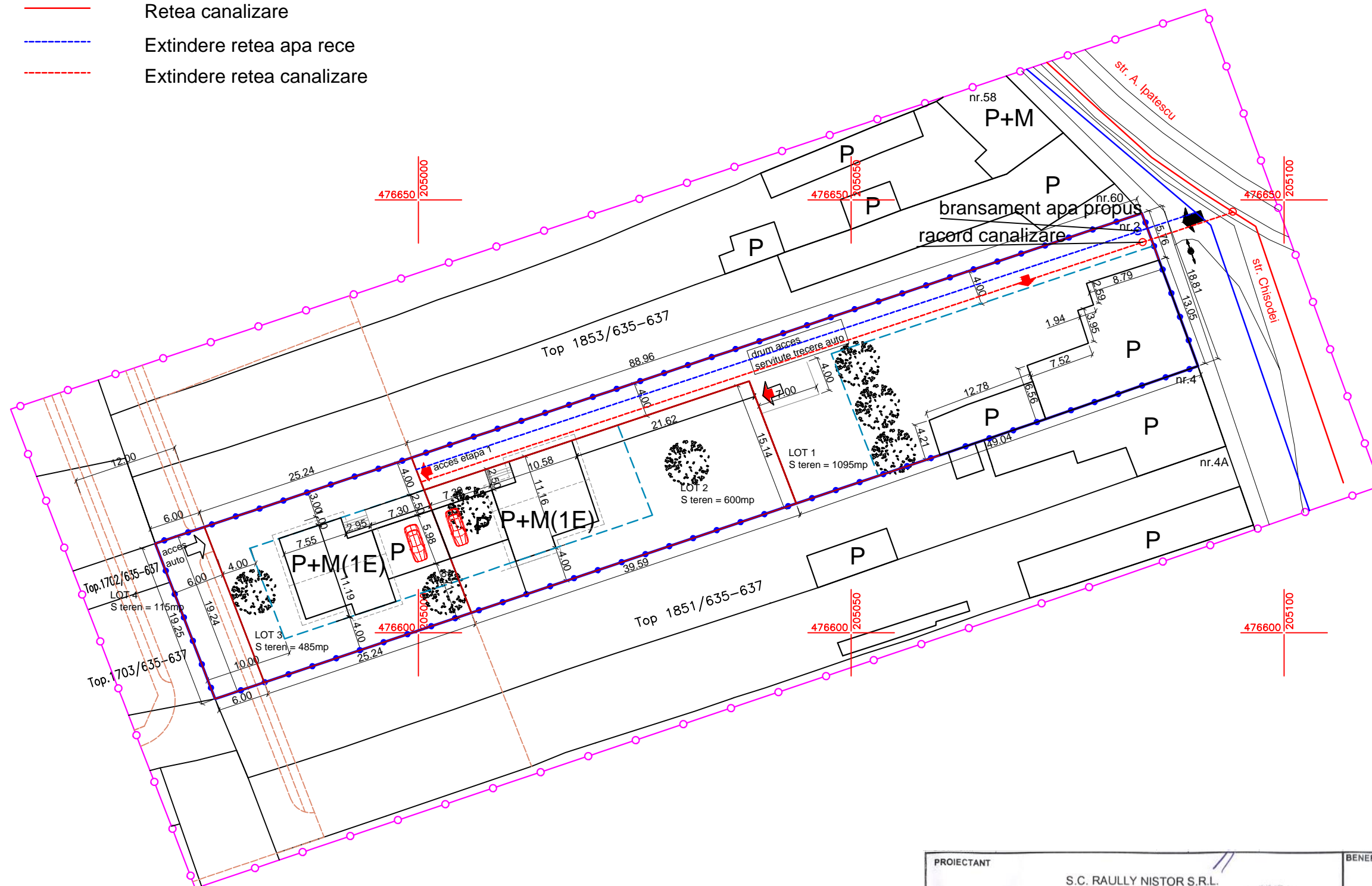

PROPUNERE_
REGLEMENTARI EDILITARE sc.1:500



PROIECTANT		S.C. RAULLY NISTOR S.R.L. RO 3487408, JI35/77/92 TIMISOARA, STR. EMIL ZOLA NR.63, TEL. 0744392501		BENEFICIAR	Panici Vidosava Timisoara, str. Chisodei nr.2	PR. NR.	85/2015
SPECIFICATIE		NUME	SEMNATURA	SCARA	TITLUL PROIECTULUI	FAZA	P.U.Z.
Sef proiect:	ing.col.NICOLAE NISTOR			1:500	CONSTRUIRE 2 CASE UNIFAMILIALE IN REGIM P+M(1E) SI GARAJE AUTO Timisoara, Str. Chisodei nr.2 CF 404044, Nr.top 404044 (CF vechi 694-Chisoda, nr.top. vechi 1852/635-637)		
Proiectat:	ing.col. NICOLAE NISTOR			DATA	TITLUL PLANSEI	PL. NR.	U08 - ED
Desenat:	ing.col. NICOLAE NISTOR			OCT.2015	PROPUNERE REGLEMENTARI EDILITARE		