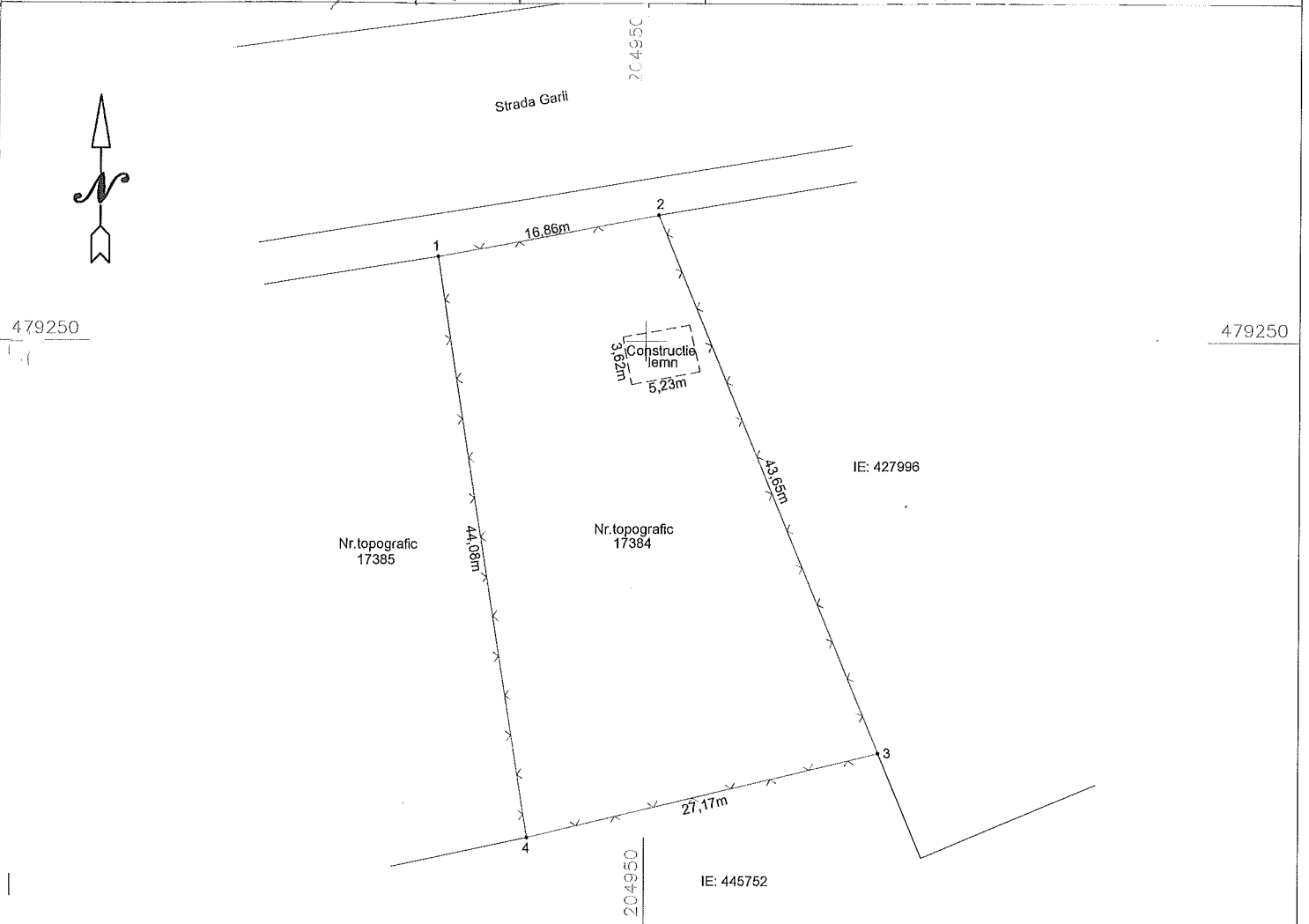

PLAN DE AMPLASAMENT SI DELIMITARE A IMOBILULUI
scara 1:500

Nr.topografic	Suprafata masurata a imobilului	Adresa imobilului
17384	957	Jud. Timis, loc. Timisoara, str. Garii, nr.1/a

Nr.Carte Funciara	Unitatea Administrativa (U.A.T.)
416548 448537	Timisoara

**A. DATE REFERITOARE LA TEREN**

Nr.Parcela	Categorie de folosinta	Suprafata (mp)	Mentiuni/Observatii
1	Cc	957	Teren intravilan imprejmuit cu gard de plasa
-	-	-	-
Total		957	-

B. DATE REFERITOARE LA CONSTRUCTII

Cod	Destinatie	Suprafata (mp)	Mentiuni/Observatii
-	-	-	-
Total		-	-

Suprafata totala masurata a imobilului = 957mp
Suprafata din act a imobilului = 957mp

EXECUTANT: Ing. Careja Ana



INSPECTOR

129050 / 17 IUL. 2019

Oficiu de Cadastru și Publicitate Imobiliară Timiș

BOBA IONUȚ-DANIEL

CONSILIER CADASTRU

Data: _____
Confirm introducerea imobilului în baza de date integrată și atribuirea numărului cadastral

Data: 20.05.2019

Confirm executarea măsurătorilor la teren, corectitudinea întocmirii documentației cadastrale și corespondența acestora cu realitatea din teren